

Präeklampsie und angiogene Marker

Leitfaden für die Praxis

Webversion

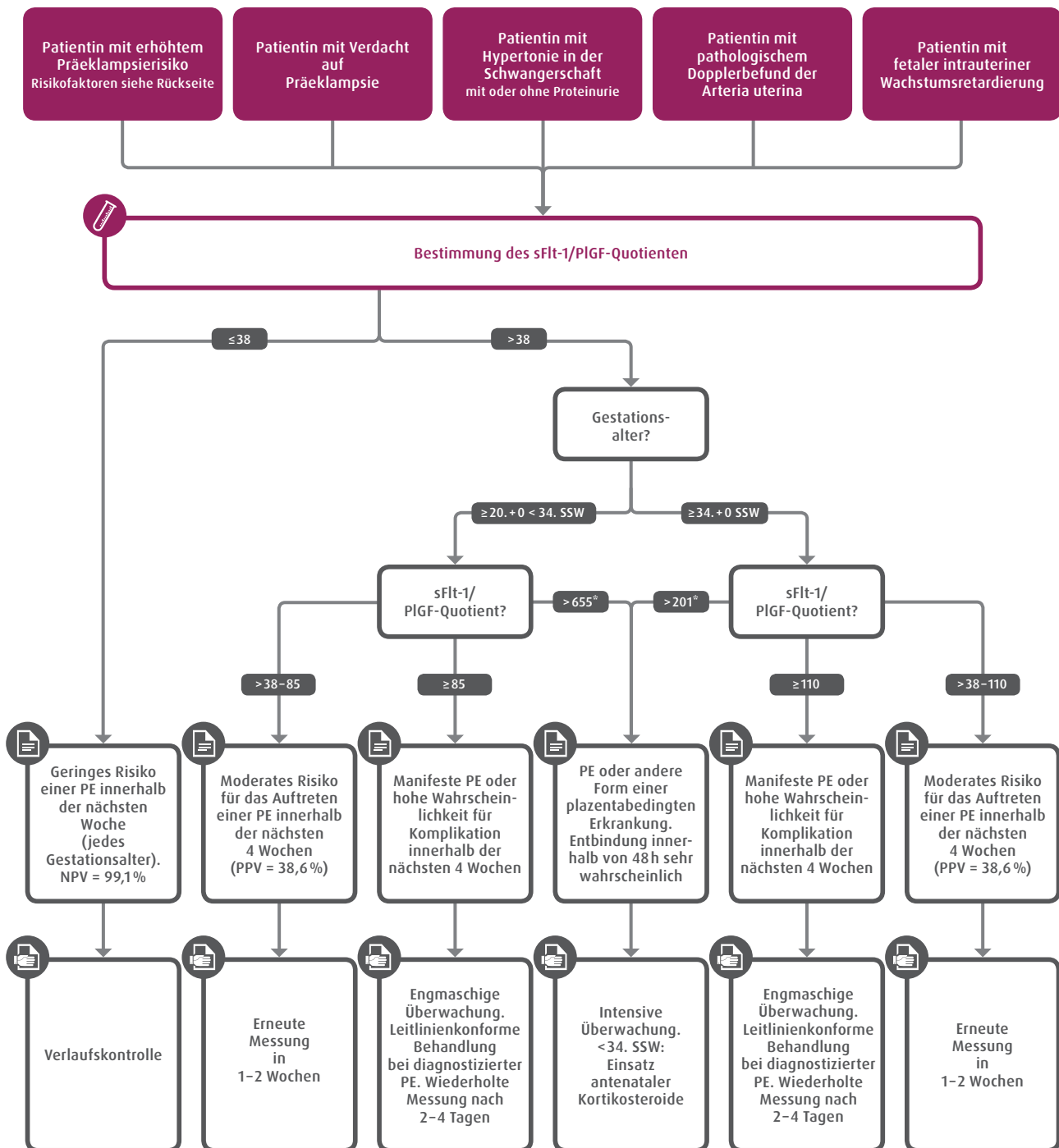

Labordiagnostik

Symptome

Empfehlung

Labordiagnostische Aussage

* Wert > 3. Quartil | PE: Präeklampsie | NPV: negativ-prädiktiver Wert | PPV: positiv-prädiktiver Wert

Risikofaktoren für die Entwicklung einer Präeklampsie

Anamnestische Risikofaktoren

Relatives Risiko (RR)

| | |
|--|--------|
| Antiphospholipid-Syndrom | ~ 9 |
| Präeklampsie bei vorheriger Geburt | ~ 7 |
| Body-Mass-Index > 30 | 3–5 |
| Vorbestehender Diabetes mellitus | 3,5 |
| Familiäre Belastung | ~ 3 |
| Vorbestehende Nierenerkrankung | ~ 3 |
| Erstparität | 2,5–3 |
| Alter > 40 | 2 |
| Chronische Hypertonie | erhöht |
| - mit 1 zusätzlichen Risikofaktor | 1,55 |
| - mit 2 zusätzlichen Risikofaktoren | 3 |
| - RR diastol > 110 mm Hg (< 20 Wochen) | 3,2 |
| Autoimmunerkrankungen | 7–9,7 |
| Ethnizität (afroamerikanisch) | 2 |
| Thrombophilie | erhöht |
| Hyperthyreose | erhöht |

Schwangerschaftsassozierte Risikofaktoren

Relatives Risiko (RR)

| | |
|---|---------|
| Bilaterales Notching/erhöhter PI/RI der Aa. uterinae, persistierend > 24. SSW | 3,4–6,5 |
| Mehrlingsschwangerschaft | 3 |
| IVF/Eizellspende | erhöht |
| Gestationsdiabetes | erhöht |
| Hydrops fetalis, Trisomien, Blasenmole | erhöht |

Literatur:

1. AWMF-Leitlinie 015/018: Hypertensive Schwangerschaftserkrankungen: Diagnostik und Therapie, 2013.
2. D. Schlembach, S. Verloren, E. Klein et. al.: Der sFlt-1/PlGF-Quotient in Prädiktion und Diagnostik der Präeklampsie. Frauenarzt 2015, S. 858–865.
3. Dröge LA, Verloren S: Präeklampsie: Aktuelle diagnostische und therapeutische Aspekte. Gynäkologe 2017; 50: 213–221. DOI: 10.1007/s00129-017-4033-3.
4. Zeisler H, Llurba E, Chantraine F et al.: Predictive Value of the sFlt-1:PlGF Ratio in Women with Suspected Preeclampsia. N Engl J Med 2016 Jan; 374: 13–22. DOI: 10.1056/NEJMoa1414838.

Stand: Juni/2017

Ihr Ansprechpartner:
Fachärzte für Laboratoriumsmedizin
Abteilung für Endokrinologie
 E-Mail: info@labor-gaertner.de
 Telefon: +49 751 502-0